

ภาคผนวก ข
เอกสารประกอบมาตรการป้องกัน
และแก้ไขผลกระทบสิ่งแวดล้อม

ภาคผนวก ข-1
สำเนาหนังสือนำเสนอรายงาน ครั้งที่ 1/2565

ที่ NPP12 SHEQ-0765/007

บริษัท เนชั่นเนล เพาเวอร์ แพลนท์ 12 จำกัด
274 หมู่ 2 ตำบลท่าตูม อำเภอศรีมหาโพธิ
จังหวัดปราจีนบุรี

วันที่ 27 กรกฎาคม 2565

เรื่อง ขอส่งรายงานผลการปฏิบัติตามมาตรการป้องกันและแก้ไขผลกระทบสิ่งแวดล้อม และมาตรการติดตามตรวจสอบผลกระทบสิ่งแวดล้อมโครงการโรงไฟฟ้า TPG (โรงไฟฟ้าพลังงานหมุนเวียน) ระยะก่อสร้างของ บริษัท เนชั่นเนล เพาเวอร์ แพลนท์ 12 จำกัด

เรียน ผู้อำนวยการกองบริการงานอนุญาตโรงงาน 2 กรมโรงงานอุตสาหกรรม

สิ่งที่ส่งมาด้วย 1. รายงานผลการปฏิบัติตามมาตรการป้องกันและแก้ไขผลกระทบสิ่งแวดล้อมและมาตรการติดตามตรวจสอบผลกระทบสิ่งแวดล้อม โครงการโรงไฟฟ้า TPG (โรงไฟฟ้าพลังงานหมุนเวียน) ระยะก่อสร้างของ บริษัท เนชั่นเนล เพาเวอร์ แพลนท์ 12 จำกัด ระหว่างเดือนมกราคม - มิถุนายน พ.ศ. 2565 จำนวน 3 ชุด
2. แผ่นซีดีรอมที่บรรจุไฟล์รายงานผลการปฏิบัติตามมาตรการฯ จำนวน 3 แผ่น

ตามที่ โครงการโรงไฟฟ้า TPG (โรงไฟฟ้าพลังงานหมุนเวียน) ของ บริษัท เนชั่นเนล เพาเวอร์ แพลนท์ 12 จำกัด สถานะภาพโครงการระยะก่อสร้าง จะต้องปฏิบัติตามมาตรการป้องกันและแก้ไขผลกระทบสิ่งแวดล้อม และมาตรการติดตามตรวจสอบผลกระทบสิ่งแวดล้อมที่ได้รับความเห็นชอบจากคณะกรรมการผู้ชำนาญการในรายงานการประเมินผลกระทบสิ่งแวดล้อม และบริษัทฯ ต้องเสนอรายงานผลการปฏิบัติตามมาตรการดังกล่าว โดยสรุปให้หน่วยงานราชการฯ ทราบทุก 6 เดือน

ในการนี้ บริษัทฯ ได้จัดทำรายงานผลการปฏิบัติตามมาตรการที่กำหนดไว้ในรายงานการวิเคราะห์ผลกระทบสิ่งแวดล้อม โครงการโรงไฟฟ้า TPG (โรงไฟฟ้าพลังงานหมุนเวียน) แล้วเสร็จตามสิ่งที่ส่งมาด้วย จึงขอนำส่งรายงานดังกล่าวให้ผู้ชำนาญการกองบริการงานอนุญาตโรงงาน 2 กรมโรงงานอุตสาหกรรม เพื่อพิจารณาและโปรดรวบรวมรายงานฯ ส่งให้สำนักงานทรัพยากรธรรมชาติและสิ่งแวดล้อม จังหวัดปราจีนบุรี และสำนักงานนโยบายและแผนทรัพยากรธรรมชาติและสิ่งแวดล้อมต่อไป

จึงเรียนมาเพื่อทราบ

ขอแสดงความนับถือ



(นางสาวปัทมา นาเมือง)

ผู้จัดการฝ่ายสิ่งแวดล้อม ความปลอดภัย และอาชีวอนามัย

ผู้รับมอบอำนาจ

บริษัท เนชั่นเนล เพาเวอร์ แพลนท์ 12 จำกัด



หน่วยงานสิ่งแวดล้อม

คุณปัทมา นาเมือง, คุณรัชฎาพร ธารเทียม

โทรศัพท์ 085-835-2735, 085-835-2648

๒๘ ก.ค. ๒๕๖๕

ที่ NPP12 SHEQ-0765/008

บริษัท เนชั่นเนล เพาเวอร์ แพลนท์ 12 จำกัด
274 หมู่ 2 ตำบลท่าตูม อำเภอศรีมหาโพธิ
จังหวัดปราจีนบุรี

วันที่ 27 กรกฎาคม 2565

เรื่อง ขอส่งรายงานผลการปฏิบัติตามมาตรการป้องกันและแก้ไขผลกระทบสิ่งแวดล้อมและมาตรการติดตามตรวจสอบผลกระทบสิ่งแวดล้อมโครงการโรงไฟฟ้า TPG (โรงไฟฟ้าพลังงานหมุนเวียน) ระยะก่อสร้างของ บริษัท เนชั่นเนล เพาเวอร์ แพลนท์ 12 จำกัด

เรียน เลขาธิการสำนักงานคณะกรรมการกำกับกิจการพลังงาน

สิ่งที่ส่งมาด้วย 1. รายงานผลการปฏิบัติตามมาตรการป้องกันและแก้ไขผลกระทบสิ่งแวดล้อม และมาตรการติดตามตรวจสอบผลกระทบสิ่งแวดล้อม โครงการโรงไฟฟ้า TPG (โรงไฟฟ้าพลังงานหมุนเวียน) ระยะก่อสร้าง ของ บริษัท บริษัท เนชั่นเนล เพาเวอร์ แพลนท์ 12 จำกัด ระหว่างเดือนมกราคม - มิถุนายน พ.ศ. 2565 จำนวน 1 ชุด
2. แผ่นซีดีรอมที่บรรจุไฟล์รายงานผลการปฏิบัติตามมาตรการฯ จำนวน 1 แผ่น

ตามที่ โครงการโรงไฟฟ้า TPG (โรงไฟฟ้าพลังงานหมุนเวียน) ของ บริษัท เนชั่นเนล เพาเวอร์ แพลนท์ 12 จำกัด สถานะภาพโครงการระยะก่อสร้าง จะต้องปฏิบัติตามมาตรการป้องกันและแก้ไขผลกระทบสิ่งแวดล้อม และมาตรการติดตามตรวจสอบผลกระทบสิ่งแวดล้อมที่ได้รับความเห็นชอบจากคณะกรรมการผู้ชำนาญการในรายงานการประเมินผลกระทบสิ่งแวดล้อม และบริษัทฯ ต้องเสนอรายงานผลการปฏิบัติตามมาตรการดังกล่าว โดยสรุปให้หน่วยงานราชการฯ ทราบทุก 6 เดือน

ในการนี้ บริษัทฯ ได้จัดทำรายงานผลการปฏิบัติตามมาตรการที่กำหนดไว้ในรายงานการวิเคราะห์ผลกระทบสิ่งแวดล้อม โครงการโรงไฟฟ้า TPG (โรงไฟฟ้าพลังงานหมุนเวียน) แล้วเสร็จตามสิ่งที่ส่งมาด้วย จึงขอนำส่งรายงานดังกล่าวให้สำนักงานคณะกรรมการกำกับกิจการพลังงาน เพื่อพิจารณา

จึงเรียนมาเพื่อทราบ

ขอแสดงความนับถือ



(นางสาวปัทมา นาเมือง)

ผู้จัดการฝ่ายสิ่งแวดล้อม ความปลอดภัย และอาชีวอนามัย

ผู้รับมอบอำนาจ

บริษัท เนชั่นเนล เพาเวอร์ แพลนท์ 12 จำกัด



หน่วยงานสิ่งแวดล้อม

คุณปัทมา นาเมือง, คุณรัชฎาพร ธารเทียม

โทรศัพท์ 085-835-2735, 085-835-2648

ได้รับหนังสือคืนฉบับไว้แล้ว

๒๗/๗/๒๕๖๕



ที่ NPP12 SHEQ-0765/009

บริษัท เนชั่นแนล เพาเวอร์ แพลนท์ 12 จำกัด
274 หมู่ 2 ตำบลท่าตูม อำเภอศรีมหาโพธิ
จังหวัดปราจีนบุรี

วันที่ 27 กรกฎาคม 2565

เรื่อง ขอส่งรายงานผลการปฏิบัติตามมาตรการป้องกันและแก้ไขผลกระทบสิ่งแวดล้อมและมาตรการติดตามตรวจสอบผลกระทบสิ่งแวดล้อม โครงการโรงไฟฟ้า TPG (โรงไฟฟ้าพลังงานหมุนเวียน) ระยะก่อสร้างของ บริษัท เนชั่นแนล เพาเวอร์ แพลนท์ 12 จำกัด

เรียน อุตสาหกรรมจังหวัดปราจีนบุรี

สิ่งที่ส่งมาด้วย รายงานผลการปฏิบัติตามมาตรการป้องกันและแก้ไขผลกระทบสิ่งแวดล้อม และมาตรการติดตามตรวจสอบผลกระทบสิ่งแวดล้อม โครงการโรงไฟฟ้า TPG (โรงไฟฟ้าพลังงานหมุนเวียน) ของ บริษัท เนชั่นแนล เพาเวอร์ แพลนท์ 12 จำกัด ระยะก่อสร้าง ระหว่างเดือนมกราคม - มิถุนายน พ.ศ. 2565

เนื่องด้วยบริษัท เนชั่นแนล เพาเวอร์ แพลนท์ 12 จำกัด จะต้องดำเนินการติดตามตรวจสอบคุณภาพสิ่งแวดล้อม และปฏิบัติตามมาตรการลดผลกระทบสิ่งแวดล้อมตามที่เสนอไว้ในรายงานการวิเคราะห์ผลกระทบสิ่งแวดล้อม ที่ได้รับความเห็นชอบจากสำนักงานนโยบายและแผนทรัพยากรธรรมชาติและสิ่งแวดล้อม และบริษัทฯ ต้องเสนอรายงานผลการปฏิบัติตามมาตรการดังกล่าว โดยสรุปให้สำนักงานนโยบายและแผนทรัพยากรธรรมชาติและสิ่งแวดล้อม (สผ.), กรมโรงงานอุตสาหกรรม (กรอ.), สำนักงานคณะกรรมการกำกับกิจการพลังงาน (สำนักงาน กกพ.), ผู้ว่าราชการจังหวัดปราจีนบุรี, สำนักงานอุตสาหกรรมจังหวัดปราจีนบุรี, สำนักงานทรัพยากรธรรมชาติและสิ่งแวดล้อมจังหวัดปราจีนบุรี (ทสจ.ปราจีนบุรี) และองค์การบริหารส่วนตำบลท่าตูม (อบต.ท่าตูม) ทราบทุก 6 เดือน

ทั้งนี้บริษัทฯ ได้ปฏิบัติตามมาตรการดังกล่าวอย่างสม่ำเสมอ และเพื่อให้เป็นไปตามระเบียบที่กำหนด บริษัทฯ จึงขอส่งรายงานผลการปฏิบัติตามมาตรการป้องกันและแก้ไขผลกระทบสิ่งแวดล้อมและมาตรการติดตามตรวจสอบผลกระทบสิ่งแวดล้อม ระหว่างเดือนมกราคม - มิถุนายน พ.ศ. 2565 รายละเอียดตามสิ่งที่ส่งมาด้วย

จึงเรียนมาเพื่อทราบ

ขอแสดงความนับถือ



(นางสาวปัทมา นาซ้อง)

ผู้จัดการฝ่ายสิ่งแวดล้อม ความปลอดภัย และอาชีวอนามัย

ผู้รับมอบอำนาจ

บริษัท เนชั่นแนล เพาเวอร์ แพลนท์ 12 จำกัด

หน่วยงานสิ่งแวดล้อม

คุณปัทมา นาซ้อง, คุณรัชฎาพร ธารเทียม

โทรศัพท์ 085-835-2735, 085-835-2648

ที่ NPP12 SHEQ-0765/010

บริษัท เนชั่นแนล เพาเวอร์ แพลนท์ 12 จำกัด
274 หมู่ 2 ตำบลท่าตูม อำเภอศรีมหาโพธิ
จังหวัดปราจีนบุรี

วันที่ 27 กรกฎาคม 2565

เรื่อง ขอส่งรายงานผลการปฏิบัติตามมาตรการป้องกันและแก้ไขผลกระทบสิ่งแวดล้อมและมาตรการติดตามตรวจสอบผลกระทบสิ่งแวดล้อม โครงการโรงไฟฟ้า TPG (โรงไฟฟ้าพลังงานหมุนเวียน) ระยะก่อสร้างของ บริษัท เนชั่นแนล เพาเวอร์ แพลนท์ 12 จำกัด

เรียน ผู้ว่าราชการจังหวัดปราจีนบุรี

สิ่งที่ส่งมาด้วย รายงานผลการปฏิบัติตามมาตรการป้องกันและแก้ไขผลกระทบสิ่งแวดล้อม และมาตรการติดตามตรวจสอบผลกระทบสิ่งแวดล้อม โครงการโรงไฟฟ้า TPG (โรงไฟฟ้าพลังงานหมุนเวียน) ของบริษัท เนชั่นแนล เพาเวอร์ แพลนท์ 12 จำกัด ระยะก่อสร้าง ระหว่างเดือนมกราคม - มิถุนายน พ.ศ. 2565

เนื่องด้วยบริษัท เนชั่นแนล เพาเวอร์ แพลนท์ 12 จำกัด จะต้องดำเนินการติดตามตรวจสอบคุณภาพสิ่งแวดล้อม และปฏิบัติตามมาตรการลดผลกระทบสิ่งแวดล้อมตามที่เสนอไว้ในรายงานการวิเคราะห์ผลกระทบสิ่งแวดล้อม ที่ได้รับความเห็นชอบจากสำนักงานนโยบายและแผนทรัพยากรธรรมชาติและสิ่งแวดล้อม และบริษัทฯ ต้องเสนอรายงานผลการปฏิบัติตามมาตรการดังกล่าว โดยสรุปให้สำนักงานนโยบายและแผนทรัพยากรธรรมชาติและสิ่งแวดล้อม (สผ.), กรมโรงงานอุตสาหกรรม (กรอ.), สำนักงานคณะกรรมการกำกับกิจการพลังงาน (สำนักงาน กกพ.), ผู้ว่าราชการจังหวัดปราจีนบุรี, สำนักงานอุตสาหกรรมจังหวัดปราจีนบุรี, สำนักงานทรัพยากรธรรมชาติและสิ่งแวดล้อมจังหวัดปราจีนบุรี (ทสจ.ปราจีนบุรี) และองค์การบริหารส่วนตำบลท่าตูม (อบต.ท่าตูม) ทราบทุก 6 เดือน

ทั้งนี้บริษัทฯ ได้ปฏิบัติตามมาตรการดังกล่าวอย่างสม่ำเสมอ และเพื่อให้เป็นไปตามระเบียบที่กำหนด บริษัทฯ จึงขอส่งรายงานผลการปฏิบัติตามมาตรการป้องกันและแก้ไขผลกระทบสิ่งแวดล้อมและมาตรการติดตามตรวจสอบผลกระทบสิ่งแวดล้อม ระหว่างเดือนมกราคม - มิถุนายน พ.ศ. 2565 รายละเอียดตามสิ่งที่ส่งมาด้วย

จึงเรียนมาเพื่อทราบ

ขอแสดงความนับถือ



(นางสาวปัทมา นาซ้อง)

ผู้จัดการฝ่ายสิ่งแวดล้อม ความปลอดภัย และอาชีวอนามัย

ผู้รับมอบอำนาจ

บริษัท เนชั่นแนล เพาเวอร์ แพลนท์ 12 จำกัด

หน่วยงานสิ่งแวดล้อม

คุณปัทมา นาซ้อง, คุณรัชฎาพร ธารเทียม

โทรศัพท์ 085-835-2735, 085-835-2648

ที่ NPP12 SHEQ-0765/011

บริษัท เนชั่นเนล เพาเวอร์ แพลนท์ 12 จำกัด
274 หมู่ 2 ตำบลท่าตูม อำเภอศรีมหาโพธิ
จังหวัดปราจีนบุรี

วันที่ 27 กรกฎาคม 2565

เรื่อง ขอส่งรายงานผลการปฏิบัติตามมาตรการป้องกันและแก้ไขผลกระทบสิ่งแวดล้อมและมาตรการติดตามตรวจสอบผลกระทบสิ่งแวดล้อม โครงการ โรงไฟฟ้า TPG (โรงไฟฟ้าพลังงานหมุนเวียน) ระยะก่อสร้างของ บริษัท เนชั่นเนล เพาเวอร์ แพลนท์ 12 จำกัด

เรียน นายกองค้ำการบริหารส่วนตำบลท่าตูม อำเภอศรีมหาโพธิ จังหวัดปราจีนบุรี

สิ่งที่ส่งมาด้วย รายงานผลการปฏิบัติตามมาตรการป้องกันและแก้ไขผลกระทบสิ่งแวดล้อม และมาตรการติดตามตรวจสอบผลกระทบสิ่งแวดล้อม โครงการ โรงไฟฟ้า TPG (โรงไฟฟ้าพลังงานหมุนเวียน) ของ บริษัท เนชั่นเนล เพาเวอร์ แพลนท์ 12 จำกัด ระยะก่อสร้าง ระหว่างเดือนมกราคม - มิถุนายน พ.ศ. 2565

เนื่องด้วยบริษัท เนชั่นเนล เพาเวอร์ แพลนท์ 12 จำกัด จะต้องดำเนินการติดตามตรวจสอบคุณภาพสิ่งแวดล้อม และปฏิบัติตามมาตรการลดผลกระทบสิ่งแวดล้อมตามที่เสนอไว้ในรายงานการวิเคราะห์ผลกระทบสิ่งแวดล้อม ที่ได้รับความเห็นชอบจากสำนักงานนโยบายและแผนทรัพยากรธรรมชาติและสิ่งแวดล้อม และบริษัทฯ ต้องเสนอรายงานผลการปฏิบัติตามมาตรการดังกล่าว โดยสรุปให้สำนักงานนโยบายและแผนทรัพยากรธรรมชาติและสิ่งแวดล้อม (สผ.), กรมโรงงานอุตสาหกรรม (กรอ.), สำนักงานคณะกรรมการกำกับกิจการพลังงาน (สำนักงาน กกพ.), ผู้ว่าราชการจังหวัดปราจีนบุรี, สำนักงานอุตสาหกรรมจังหวัดปราจีนบุรี, สำนักงานทรัพยากรธรรมชาติและสิ่งแวดล้อมจังหวัดปราจีนบุรี (ทสจ.ปราจีนบุรี) และองค์การบริหารส่วนตำบลท่าตูม (อบต.ท่าตูม) ทราบทุก 6 เดือน

ทั้งนี้บริษัทฯ ได้ปฏิบัติตามมาตรการดังกล่าวอย่างสม่ำเสมอ และเพื่อให้เป็นไปตามระเบียบที่กำหนด บริษัทฯ จึงขอส่งรายงานผลการปฏิบัติตามมาตรการป้องกันและแก้ไขผลกระทบสิ่งแวดล้อมและมาตรการติดตามตรวจสอบผลกระทบสิ่งแวดล้อม ระหว่างเดือนมกราคม - มิถุนายน พ.ศ. 2565 รายละเอียดตามที่ส่งมาด้วย

จึงเรียนมาเพื่อทราบ

ขอแสดงความนับถือ



(นางสาวปัทมา นาชัย)

ผู้จัดการฝ่ายสิ่งแวดล้อม ความปลอดภัย และอาชีวอนามัย

ผู้รับมอบอำนาจ

บริษัท เนชั่นเนล เพาเวอร์ แพลนท์ 12 จำกัด



๑๗/๗/๖๕

หน่วยงานสิ่งแวดล้อม

คุณปัทมา นาชัย, คุณรัชฎาพร ธารเอี่ยม

โทรศัพท์ 085-835-2735, 085-835-2648

ภาคผนวก ข-2
แผนการก่อสร้างของโครงการ

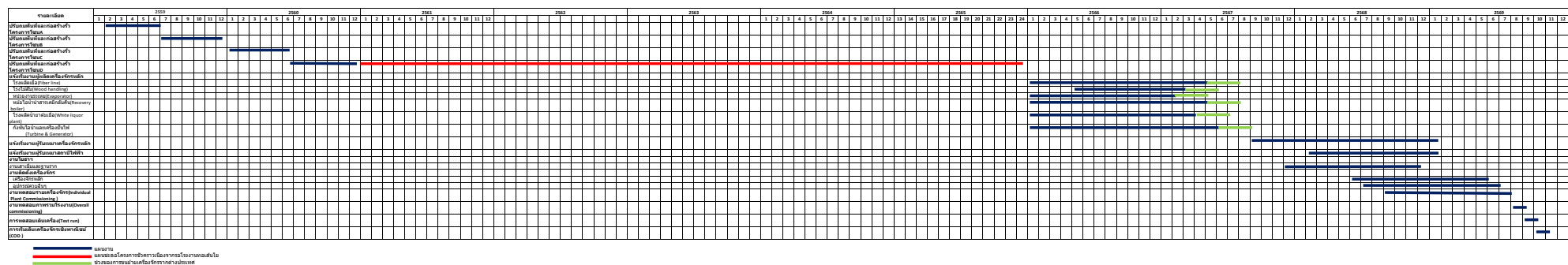





ภาคผนวก ข-3
กิจกรรมवलชนสัมพันธ์
ระหว่างเดือน ก.ค. – ธ.ค. 65





กิจกรรมชุมชนสัมพันธ์ ตั้งแต่เดือนกรกฎาคม - ธันวาคม 2565

ลำดับ	หัวข้อ/โครงการ/กิจกรรม	รูปภาพ	ผลการดำเนินงาน
1	ประเพณีเข้าพรรษา ประจำปี 2565		ถวายเทียนพรรษา ผ้าอาบน้ำฝน และเครื่องไทยธรรม แก่พระสงฆ์ แก้วัดในเขตพื้นที่ อ.ศรีมหาโพธิ์ และ อ.กบินทร์บุรี จ.ปราจีนบุรี เนื่องในประเพณีเข้าพรรษา
2	กิจกรรมจิตอาสา ทำความสะอาดบริเวณวัดบุญยาโย		ร่วมกิจกรรมจิตอาสา ทำความสะอาดบริเวณวัดบุญยาโย หมู่ที่ 4 ต.ท่าตูม โดยมี อบต.ท่าตูม ผู้นำชุมชนในพื้นที่ และภาคเอกชน เข้าร่วมกิจกรรมดังกล่าวอย่างพร้อมเพรียง
3	โครงการหน่วยแพทย์สัญจร		โครงการหน่วยแพทย์สัญจร มอบเครื่องวัดความดันโลหิต (แบบรัดต้นแขน) ให้แก่สำนักงานสาธารณสุขอำเภอศรีมหาโพธิ์ จังหวัดปราจีนบุรี เพื่อนำไปใช้สำหรับให้บริการผู้ป่วยติดเตียง ผู้สูงอายุ และผู้ป่วยยากไร้ในพื้นที่
4	กิจกรรมปล่อยพันธุ์ปลาลงสู่แหล่งน้ำธรรมชาติ		ร่วมปล่อยพันธุ์ปลาลงสู่แหล่งน้ำธรรมชาติ ณ ฝายกั้นน้ำบุญยาโย ชุมชน ม.4 และบ่อน้ำสาธารณะสนามกีฬาโป่งไผ่ ชุมชน ม.7 ต.ท่าตูม อ.ศรีมหาโพธิ์ จ.ปราจีนบุรี เพื่อเป็นการขยายพันธุ์สัตว์น้ำในฤดูวางไข่
5	โครงการส่งเสริมพัฒนาเยาวชนให้มีทักษะด้านกีฬา		สนับสนุน “โครงการส่งเสริมพัฒนาเยาวชนให้มีทักษะด้านกีฬา (ฟุตบอล)” ของ อบต.ท่าตูม โดยสนับสนุนงบประมาณในการจัดทำชุดกีฬาสำหรับเยาวชนที่เข้าร่วมโครงการฯ เพื่อร่วมส่งเสริมการพัฒนาทักษะด้านกีฬา (ฟุตบอล) ให้แก่เยาวชนในพื้นที่ ตลอดจนส่งเสริมให้เยาวชนใช้เวลาว่างให้เกิดประโยชน์ และเสริมสร้างสุขภาพร่างกายที่แข็งแรง



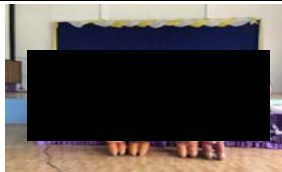

กิจกรรมชุมชนสัมพันธ์ ตั้งแต่เดือนกรกฎาคม - ธันวาคม 2565

ลำดับ	หัวข้อ/โครงการ/กิจกรรม	รูปภาพ	ผลการดำเนินงาน
6	งานวันกำนันผู้ใหญ่บ้าน อำเภอศรีมหาโพธิ ประจำปี 2565		มอบทุนการศึกษาแก่นุศรหลานผู้นำชุมชน ที่มีผลการเรียนดี ประพฤติดี เพื่อเสริมสร้างกำลังใจ พร้อมทั้งส่งเสริมและพัฒนาด้านการศึกษาก่อนเยาวชนในพื้นที่ เนื่องในวันกำนันผู้ใหญ่บ้าน อำเภอศรีมหาโพธิ จังหวัดปราจีนบุรี ประจำปี 2565 เพื่อร่วมยกย่องเชิดชูเกียรติ กำนันผู้ใหญ่บ้าน แพทย์ประจำตำบล สารวัตรกำนัน และผู้ช่วยผู้ใหญ่บ้าน ที่ได้ปฏิบัติหน้าที่บำบัดทุกข์ บำรุงสุข และดูแลชุมชนเสมอมา
7	โครงการ “ปวงประชาร่วมใจ คืบหน้าไผ่ให้แผ่นดิน”		ร่วมกิจกรรมอนุรักษ์สิ่งแวดล้อม โครงการ “ปวงประชาร่วมใจ คืบหน้าไผ่ให้แผ่นดิน” ประจำปีงบประมาณ 2565 เพื่อเฉลิมพระเกียรติ เนื่องในวันเฉลิมพระชนมพรรษา 90 พรรษา สมเด็จพระนางเจ้าสิริกิติ์ พระบรมราชินีนาถ พระบรมราชชนนีพันปีหลวง บริเวณฝายทดน้ำคลองโสม ม.6 ตำบลท่าตูม อำเภอศรีมหาโพธิ จังหวัดปราจีนบุรี
8	ทอดผ้าป่าสามัคคีเพื่อการศึกษา		มอบเงินทอดผ้าป่าสามัคคีเพื่อการศึกษา ณ โรงเรียนวัดหลังถ้ำวิทยาคาร โดยมีวัดอุปสงค์ จัดหาเงินสมทบทุนในการจ้างครูผู้สอนเพื่อพัฒนาการศึกษาของเด็กนักเรียนในพื้นที่
9	ประเพณีทอดกฐินสามัคคี		มอบเงินทำบุญกฐินให้แก่วัดในพื้นที่ เพื่อแสดงออกซึ่งการเป็นสมาชิกที่ดีของชุมชนในสืบสานประเพณีสำคัญทางศาสนา สร้างการจดจำ และสร้างทัศนคติที่ดีของชุมชนต่อโรงไฟฟ้า
10	กิจกรรมปล่อยพันธุ์สัตว์น้ำเฉลิมพระเกียรติ		จัดกิจกรรมปล่อยพันธุ์สัตว์น้ำเฉลิมพระเกียรติ พระบาทสมเด็จพระวชิรเกล้าเจ้าอยู่หัว เนื่องในวโรกาสวันเฉลิมพระชนมพรรษา 70 พรรษา โดยร่วมกันปล่อยพันธุ์ปลา จำนวน 500,000 ตัว และพันธุ์กุ้ง จำนวน 200,000 ตัว ลงสู่แม่น้ำปราจีนบุรี ณ ทำน้ำวัดอรัญไพโรศรี ต.บ้านทาม อ.ศรีมหาโพธิ จ.ปราจีนบุรี เพื่อขยายพันธุ์สัตว์น้ำ สร้างแหล่งอาหารให้แก่ชุมชน ตลอดจนรักษาสมดุลระบบนิเวศและอนุรักษ์สิ่งแวดล้อมอย่างยั่งยืน

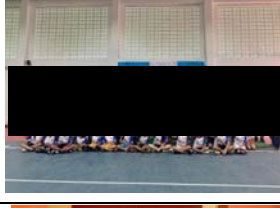

กิจกรรมชุมชนสัมพันธ์ ตั้งแต่เดือนกรกฎาคม - ธันวาคม 2565

ลำดับ	หัวข้อ/โครงการ/กิจกรรม	รูปภาพ	ผลการดำเนินงาน
11	กิจกรรม “NPS ชวนน้องรักษ์พลังงาน		จัดกิจกรรมพัฒนาเยาวชนในพื้นที่รอบโรงไฟฟ้า ภายใต้กิจกรรม “NPS ชวนน้องรักษ์พลังงาน ณ โรงเรียนวัดบุญยาโข หมู่ 4 ตำบลท่าตูม อำเภอศรีมหาโพธิ จังหวัดปราจีนบุรี โดยจัดการเรียนรู้ให้กับน้อง ๆ นักเรียนชั้น ป.1-6 พร้อมทั้งนำ ไอศกรีม อาหารว่างขนมและนม และของรางวัลต่าง ๆ ไปมอบให้กับน้อง ๆ เพื่อร่วมส่งเสริมการเรียนรู้และการพัฒนาการของเยาวชนในพื้นที่ให้เติบโตแข็งแรงอย่างมีคุณภาพ
12	พิธีมอบทุนการศึกษานักเรียน ประจำปี 2565		ร่วมมอบทุนการศึกษานักเรียน ประจำปี 2565 จากงบประมาณกองทุนพัฒนาไฟฟ้า ณ หอประชุมอำเภอศรีมหาโพธิ จังหวัดปราจีนบุรี เพื่อมอบทุนการศึกษาให้แก่เยาวชนในพื้นที่จำนวน 532 ทุน
13	กิจกรรมพี่สอนน้องอนุรักษ์พลังงาน		จัดกิจกรรม “พี่สอนน้อง อนุรักษ์พลังงานสะอาด” ณ โรงเรียนวัดหลังถ้ำวิทยาคาร หมู่ 3 ตำบลท่าตูม อำเภอศรีมหาโพธิ จังหวัดปราจีนบุรี โดยให้ความรู้เรื่อง “วันปลอดรถ ลดโลกร้อน” (Car Free Day) เพื่อปลูกฝังการลดใช้พลังงาน และส่งเสริมให้เยาวชนได้ตระหนักถึงกิจกรรมรณรงค์การลดภาวะโลกร้อน
14	กิจกรรมน้องอ้อมท้อง พี่อ้อมใจ		จัดกิจกรรม “น้องอ้อมท้อง พี่อ้อมใจ ครั้งที่ 1/2565” ณ โรงเรียนบ้านย่านนางวัง หมู่ 6 ตำบลท่าตูม อำเภอศรีมหาโพธิ จังหวัดปราจีนบุรี โดยจัดการเรียนรู้ให้กับน้อง ๆ นักเรียนชั้น ป.1-6 พร้อมทั้งนำ ไอศกรีม อาหารว่างขนมและนม และของรางวัลต่าง ๆ ไปมอบให้กับน้อง ๆ เพื่อร่วมส่งเสริมการเรียนรู้และการพัฒนาการของเยาวชนในพื้นที่ให้เติบโตแข็งแรงอย่างมีคุณภาพ
15	ร่วมงานวันรักต้นไม้แห่งชาติ		ร่วมงานวันรักต้นไม้แห่งชาติ ณ สนามกีฬาโป่งไผ่ ม.7 จัดโดย อบต.ท่าตูม โดยมีผู้นำชุมชนและภาคเอกชนร่วมกันดูแลและรดน้ำต้นไม้พื้นที่สีเขียวของชุมชน





กิจกรรมชุมชนสัมพันธ์ ตั้งแต่เดือนกรกฎาคม - ธันวาคม 2565

ลำดับ	หัวข้อ/โครงการ/กิจกรรม	รูปภาพ	ผลการดำเนินงาน
16	มอบถุงยังชีพให้แก่ผู้ประสบอุทกภัยในพื้นที่ชุมชน หมู่ 4		มอบถุงยังชีพให้แก่ผู้ประสบอุทกภัยในพื้นที่ชุมชน หมู่ 4 ตำบลท่าตูม อำเภอศรีมหาโพธิ จังหวัดปราจีนบุรี เพื่อร่วมบรรเทาความเดือดร้อน และส่งกำลังใจให้กับผู้ประสบภัยในชุมชน
17	NPS ปีนน้ำใจ สู้ภัยน้ำท่วม		มอบเครื่องอุปโภคบริโภคเพื่อช่วยเหลือและบรรเทาความเดือดร้อน แก่ผู้ประสบอุทกภัยในพื้นที่ตำบลท่าตูม อำเภอศรีมหาโพธิ จังหวัดปราจีนบุรี จำนวน 268 คราวเรือน
18	NPS ปีนน้ำใจ สู้ภัยน้ำท่วม : มอบถุงยังชีพ ม.2 และ ม.3		ลงพื้นที่ให้กำลังใจและมอบถุงยังชีพเพื่อบรรเทาความเดือดร้อนให้กับชาวบ้านที่ได้รับผลกระทบจากน้ำท่วมในพื้นที่ หมู่ 2 ตำบลท่าตูม จำนวน 15 หลังคาเรือน และ หมู่ 3 ตำบลท่าตูม จำนวน 27 หลังคาเรือน
19	สนับสนุนโครงการส่งเสริมพัฒนาเยาวชนให้มีทักษะด้านกีฬา (มวยไทย)		สนับสนุนโครงการส่งเสริมพัฒนาเยาวชนให้มีทักษะด้านกีฬา (มวยไทย) โดยการจัดทำชุดกีฬาให้แก่เยาวชนที่เข้าร่วมโครงการจำนวน 60 คน สำหรับใช้สวมใส่ในการฝึกซ้อม เพื่อร่วมส่งเสริมและพัฒนาเยาวชนในพื้นที่ให้มีสุขภาพแข็งแรง และเรียนรู้ทักษะแม่ไม้มวยไทยที่เป็นศิลปะการต่อสู้ประจำชาติ
20	สนับสนุนประเพณีลอยกระทง		สนับสนุนการจัดกิจกรรมสืบสานประเพณีลอยกระทง อบต.ลาดตะเคียน และอบต.ท่าตูม ตลอดจนชุมชนต่างๆ ในพื้นที่ตำบลท่าตูม เพื่อร่วมสืบสานประเพณีวัฒนธรรมของไทย ให้อยู่คู่ชุมชนสืบไป



กิจกรรมชุมชนสัมพันธ์ ตั้งแต่เดือนกรกฎาคม - ธันวาคม 2565

ลำดับ	หัวข้อ/โครงการ/กิจกรรม	รูปภาพ	ผลการดำเนินงาน
21	สนับสนุนโครงการบ้านผู้ยากไร้		สนับสนุนงบประมาณโครงการบ้านผู้ยากไร้ อบต.ลาดตะเคียน เพื่อนำไปใช้ในการก่อสร้างและซ่อมแซมที่พักอาศัยให้กับผู้ที่ขาดแคลนในพื้นที่ ต.ลาดตะเคียน
22	กิจกรรม “ข.ขวด แลก ข.ไข่ เปลี่ยนขวดจากฟี เป็นเครื่องเขียนให้น้อง”		จัดโครงการคัดแยกขยะ ในกิจกรรม “ข.ขวด แลก ข.ไข่ เปลี่ยนขวดจากฟี เป็นเครื่องเขียนให้น้อง” เนื่องในโอกาสวันสิ่งแวดล้อมโลก โดยรวบรวมขวดพลาสติกชนิดรีไซเคิลที่ได้จากโครงการ นำไปขายและนำรายได้ไปจัดซื้ออุปกรณ์เครื่องเขียนมอบให้น้อง ๆ นักเรียนโรงเรียนวัดบุษยาใบ หมู่ 4 ตำบลท่าตูม อำเภอสว่างโฮง จังหวัดปราจีนบุรี
23	ผ้าป่าการศึกษา รร.บ้านทอ อ.กบินทร์บุรี		ร่วมสนับสนุนผ้าป่าการศึกษา รร.บ้านทอ อ.กบินทร์บุรี เพื่อนำรายได้ไปใช้ในการจัดสรรงบประมาณด้านการศึกษาในโรงเรียน
24	หน่วยแพทย์สัญจร		จัดโครงการหน่วยแพทย์สัญจร ค มอบเครื่องวัดความดันโลหิตอัตโนมัติ ชนิดสอดแขน ให้กับโรงพยาบาลส่งเสริมสุขภาพตำบลบ้านทาม อำเภอสว่างโฮง จังหวัดปราจีนบุรี เพื่อเพิ่มศักยภาพการให้บริการด้านสุขภาพแก่ประชาชนในพื้นที่รอบโรงไฟฟ้า
25	ถวายปัจจัยเพื่อสนับสนุน โครงการทุนเล่าเรียนหลวงสำหรับพระสงฆ์ไทย		สนับสนุนโครงการทุนเล่าเรียนหลวงสำหรับพระสงฆ์ไทย เพื่อส่งเสริมและสนับสนุนให้ได้มีโอกาสในการศึกษาพระปริยัติธรรมและพระธรรมอย่างลึกซึ้ง ณ โรงเรียนมัธยมวัดใหม่กรทอง ในพระบรมราชูปถัมภ์ฯ อำเภอสว่างโฮง จังหวัดปราจีนบุรี

กิจกรรมชุมชนสัมพันธ์ ตั้งแต่เดือนกรกฎาคม - ธันวาคม 2565

ลำดับ	หัวข้อ/โครงการ/กิจกรรม	รูปภาพ	ผลการดำเนินงาน
26	สนับสนุนทุนการศึกษาชมรมดนตรีไทย โรงเรียนวัดบุญยาโย		สนับสนุนทุนการศึกษาชมรมดนตรีไทย โรงเรียนวัดบุญยาโย หมู่ 4 ตำบลท่าตูม อำเภอศรีมหาโพธิ์ จังหวัดปราจีนบุรี เพื่อพัฒนาทักษะความสามารถด้านดนตรีไทยของเยาวชน ในการเข้าแข่งขันงานศิลปหัตถกรรม ประจำปี 2565 ในระดับภาคต่อไป
27	สนับสนุนงบประมาณสร้างศาลาพักผ่อนให้กับนักเรียน ณ โรงเรียนวัดบุญยาโย		ร่วมสนับสนุนงบประมาณสร้างศาลาพักผ่อนให้กับนักเรียน ณ โรงเรียนวัดบุญยาโย ตำบลท่าตูม อำเภอศรีมหาโพธิ์ จังหวัดปราจีนบุรี เพื่อใช้เป็นพื้นที่ในการทำกิจกรรมที่เสริมสร้างพัฒนาการให้กับนักเรียนต่อไป
28	สนับสนุนการจัดงานเฉลิมฉลอง 114 ปี ลายพระหัตถ์ ประจำปี 2565		สนับสนุนการจัดงานเฉลิมฉลอง 114 ปี ลายพระหัตถ์ ประจำปี 2565 ณ สวนสาธารณะโบราณสถานลายพระหัตถ์ อำเภอศรีมหาโพธิ์ จังหวัดปราจีนบุรี เพื่อเป็นการน้อมรำลึก และแสดงความจงรักภักดีต่อสถาบันพระมหากษัตริย์ ร่วมกันแสดงออกซึ่งความสามัคคี เป็นน้ำหนึ่งใจเดียวกันของประชาชนชาวศรีมหาโพธิ์
29	สนับสนุนของรางวัลกิจกรรมปีใหม่ 2566		สนับสนุนการจัดกิจกรรมปีใหม่ 2566 แก่ชุมชน ในพื้นที่ตำบลท่าตูม อำเภอศรีมหาโพธิ์ จังหวัดปราจีนบุรี
30	โครงการหน่วยแพทย์สัญจร		จัดโครงการหน่วยแพทย์สัญจร มอบเครื่องมือแพทย์ อาทิ เครื่องผลิตออกซิเจน เตียงผู้ป่วย ที่นอนลม รถเข็นผู้ป่วยแบบพับได้ ให้กับโรงพยาบาลส่งเสริมสุขภาพตำบลท่าตูม อำเภอศรีมหาโพธิ์ และโรงพยาบาลส่งเสริมสุขภาพตำบลลาดตะเคียน อำเภอกบินทร์บุรี จังหวัดปราจีนบุรี เพื่อเพิ่มศักยภาพการให้บริการด้านสุขภาพแก่ประชาชนในพื้นที่รอบโรงไฟฟ้า

กิจกรรมชุมชนสัมพันธ์ ตั้งแต่เดือนกรกฎาคม - ธันวาคม 2565

ลำดับ	หัวข้อ/โครงการ/กิจกรรม	รูปภาพ	ผลการดำเนินงาน
31	โครงการ “เอ็นพีเอส รักรักษ์พลังงาน สร้างสุขให้ชุมชน”		ลงพื้นที่ดูแลสุขภาพของกลุ่มเป้าหมาย อาทิ ผู้สูงอายุและผู้ป่วยติดเตียง พร้อมมอบถุงยังชีพที่มีเครื่องอุปโภคบริโภค ในการบรรเทาความเดือดร้อน และสร้างรอยยิ้มให้กับชุมชน ในช่วงสถานการณ์การแพร่ระบาดของเชื้อโควิด – 19
32	สนับสนุนการตั้งจุดตรวจ จุดสกัด เทศกาลปีใหม่		สนับสนุนการปฏิบัติงานของเจ้าหน้าที่จุดตรวจ จุดสกัด อำเภอศรีมหาโพธิ จังหวัดปราจีนบุรี ในการอำนวยความสะดวกและให้บริการประชาชนที่เดินทางในช่วงเทศกาลปีใหม่
ปฏิบัติตามมาตรการเพิ่มเติม หัวข้อย่อยที่ 8 สอบถามประชาชนในบริเวณใกล้เคียงถึงประเด็นที่วิตกกังวล เพื่อให้โครงการทราบถึงประเด็นความวิตกกังวลที่แท้จริง ซึ่งจะนำไปสู่การแก้ปัญหาที่สอดคล้องกับประเด็นปัญหา			
ลำดับ	หัวข้อ/โครงการ/กิจกรรม	รูปภาพ	ผลการดำเนินงาน
1	การลงพื้นที่พบปะพูดคุยชุมชน โดยรอบเป็นประจำทุกเดือน		ลงพื้นที่ชุมชนรอบโรงไฟฟ้าเป็นประจำทุกเดือน เพื่อติดตามประเด็นปัญหา ตอบข้อซักถาม ประเด็นข้อสงสัย

ภาคผนวก ข-4
ผลการสำรวจทัศนคติชุมชน ประจำปี พ.ศ. 2565

สรุปแบบสอบถามความคิดเห็น
 การศึกษาทัศนคติและความคิดเห็นของผู้นำชุมชนและหน่วยงานราชการที่มีต่อการดำเนินงาน
 บริษัท เนชั่นเนล เพาเวอร์ ซัพพลาย จำกัด (มหาชน) และบริษัทย่อย
 วันที่ 20-21 ตุลาคม พ.ศ. 2565

แบบสอบถามจำนวน 54 ชุด
 ส่วนที่ 1 : ข้อมูลของผู้ตอบแบบสอบถาม

1. เพศ

เพศของผู้ตอบ	จำนวน (คน)	คิดเป็นร้อยละ
ชาย	29	53.70
หญิง	25	46.30
รวม	54	100.00

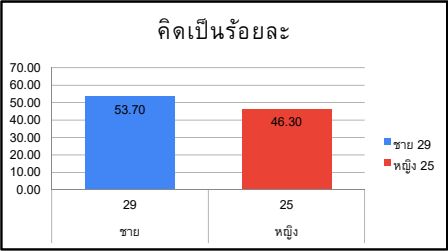

2. อาชีพ

อาชีพของผู้ตอบ	จำนวน (คน)	คิดเป็นร้อยละ
รับจ้าง	0	0.00
เกษตรกร	1	1.85
ธุรกิจส่วนตัว	5	9.26
รับราชการ	34	62.96
อื่นๆ	14	25.93
รวม	54	100.00

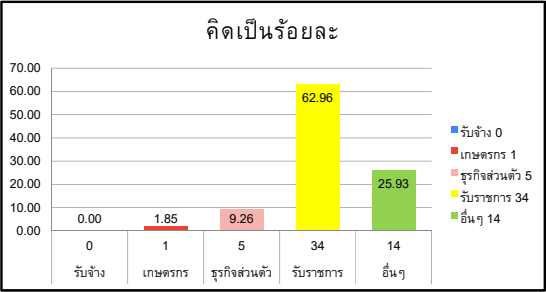

3. อายุ

อายุของผู้ตอบ	จำนวน (คน)	คิดเป็นร้อยละ
ต่ำกว่า 20 ปี	0	0.00
21-30 ปี	3	5.56
31-40 ปี	8	14.81
41-50 ปี	25	46.30
51 ปีขึ้นไป	18	33.33
รวม	54	100.00

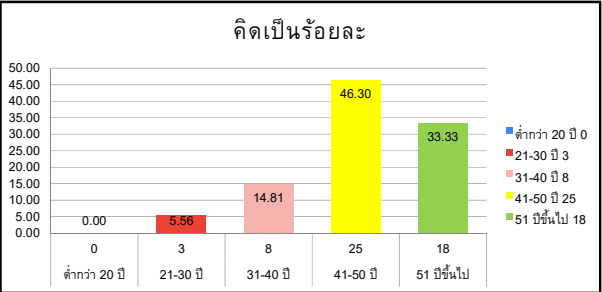

4. ตำแหน่งในชุมชน/ในสังคม

ตำแหน่งของผู้ตอบ	จำนวน (คน)	คิดเป็นร้อยละ
กำนัน/ผู้ใหญ่บ้าน/ผู้ช่วยผู้ใหญ่บ้าน/แพทย์ประจำตำบล/สารวัตรกำนัน	51	94.44
สมาชิก อบต.	1	1.85
อสม./กลุ่มสตรี	2	3.70
กรรมการกองทุนหมู่บ้าน/กรรมการหมู่บ้าน/กรรมการสถานศึกษา/วัด	0	0.00
ชาวบ้าน	0	0.00
รวม	54	100.00

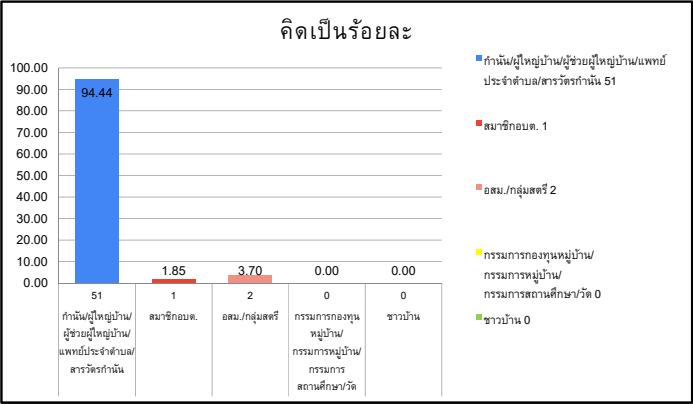

สรุปแบบสอบถามความคิดเห็น
การศึกษาทัศนคติและความคิดเห็นของผู้นำชุมชนและหน่วยงานราชการที่มีต่อการดำเนินงาน
บริษัท เนชั่นแนล เทาเวอร์ ชีฟพลาย จำกัด (มหาชน) และบริษัทย่อย
วันที่ 20-21 ตุลาคม พ.ศ. 2565

แบบสอบถามจำนวน 54 ชุด

ส่วนที่ 2 : การประชาสัมพันธ์ข้อมูลข่าวสารของโครงการ

1. ท่านทราบหรือไม่ว่า มีโรงไฟฟ้าในกลุ่ม NPS ที่ดำเนินการอยู่ในพื้นที่ตำบลท่าตูม อำเภอศรีมหาโพธิ จังหวัดปราจีนบุรี

การรับทราบข้อมูล	จำนวน (คน)	คิดเป็นร้อยละ
ทราบ	54	100.00
ไม่ทราบ	0	0.00
รวม	54	100.00

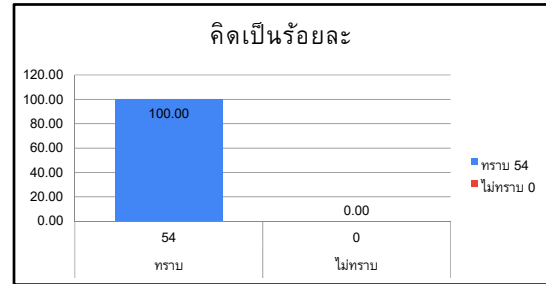

2. ท่านทราบหรือไม่ว่า โรงไฟฟ้าในกลุ่ม NPS มีโรงไฟฟ้าประเภทใดบ้าง

การรับทราบข้อมูล	จำนวนการรับรู้	คิดเป็นร้อยละ
โรงไฟฟ้าที่ใช้เชื้อเพลิงจากชีวมวล	53	36.30
โรงไฟฟ้าที่ใช้เชื้อเพลิงจากถ่านหิน	50	34.25
โรงไฟฟ้าที่ใช้เชื้อเพลิงจากน้ำมันยางดำ	43	29.45
รวม	146	100.00

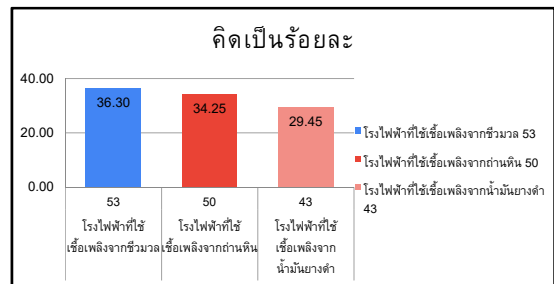

3. ท่านทราบหรือไม่ว่า โรงไฟฟ้ากลุ่ม NPS มีการสนับสนุนการจัดกิจกรรม การให้ความช่วยเหลือชุมชนและหน่วยงานราชการในพื้นที่ในด้านต่างๆ

การรับทราบข้อมูล	จำนวน (คน)	คิดเป็นร้อยละ
ทราบ	53	98.15
ไม่ทราบ	1	1.85
รวม	54	100.00

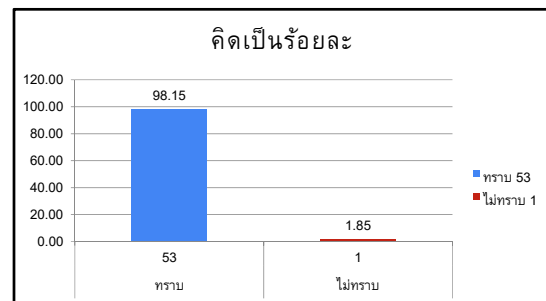

4. ท่านมีความพึงพอใจต่อการสนับสนุนการจัดกิจกรรม การให้ความช่วยเหลือชุมชนและหน่วยงานราชการในพื้นที่ในด้านต่างๆ

ความพึงพอใจ	จำนวน (คน)	คิดเป็นร้อยละ
มากที่สุด	10	18.87
มาก	34	64.15
ปานกลาง	8	15.09
น้อย	1	1.89
รวม	53	100.00

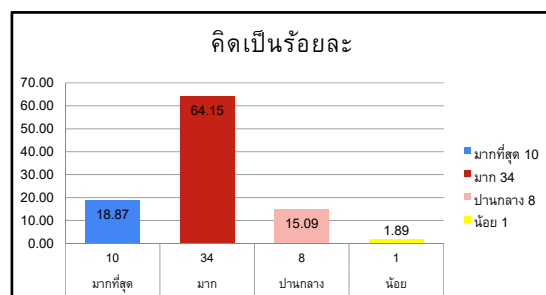

สรุปแบบสอบถามความคิดเห็น
การศึกษาศักยภาพและความคิดเห็นของผู้นำชุมชนและหน่วยงานราชการที่มีต่อการดำเนินงาน
บริษัท เนชั่นเนล เพาเวอร์ ซัพพลาย จำกัด (มหาชน) และบริษัทย่อย
วันที่ 20-21 ตุลาคม พ.ศ. 2565

แบบสอบถามจำนวน 54 ชุด

ส่วนที่ 3 : สภาพสังคม-เศรษฐกิจในชุมชน

1. ในรอบปีที่ผ่านมา หากท่านมีโรงไฟฟ้าเข้ามาดำเนินการในพื้นที่ มีผลกระทบต่อชุมชนและสิ่งแวดล้อมมากน้อยเพียงใด

ความเจริญ	จำนวน (คน)	คิดเป็นร้อยละ
มากที่สุด	5	9.26
มาก	40	74.07
ปานกลาง	8	14.81
น้อย	1	1.85
รวม	54	100.00

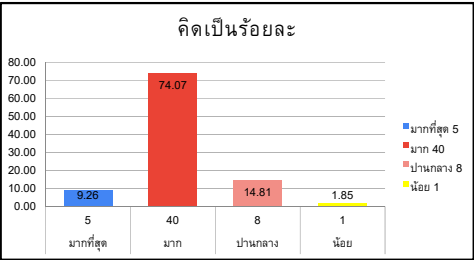

2. ท่านอยากให้ชุมชนของท่านได้รับการพัฒนาในด้านใด

การพัฒนา	จำนวนความต้องการ	คิดเป็นร้อยละ
ด้านการศึกษา	43	25.44
ด้านสาธารณสุข/สุขภาพ	40	23.67
ด้านสิ่งแวดล้อม/อาชีพ/จ้างงาน	44	26.04
ด้านสังคมและวัฒนธรรม	42	24.85
อื่นๆ	0	0.00
รวม	169	100.00

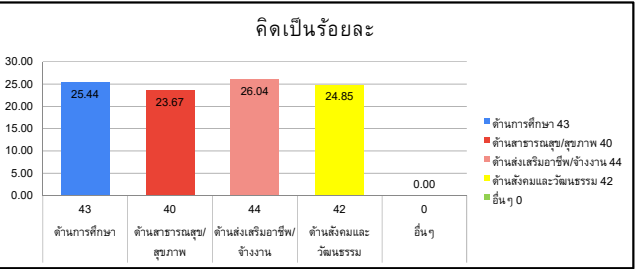

สรุปแบบสอบถามความคิดเห็น
การศึกษาทัศนคติและความคิดเห็นของผู้นำชุมชนและหน่วยงานราชการที่มีต่อการดำเนินงาน
บริษัท เนชั่นเนล เพาเวอร์ ซัพพลาย จำกัด (มหาชน) และบริษัทย่อย
วันที่ 20-21 ตุลาคม พ.ศ. 2565

แบบสอบถามจำนวน 54 ชุด
ส่วนที่ 4 : ข้อมูลด้านสาธารณสุข

1. ในรอบปีที่ผ่านมา ท่านได้รับผลกระทบจากการดำเนินงานของโรงไฟฟ้าหรือไม่

การได้รับผลกระทบ	จำนวน (คน)	คิดเป็นร้อยละ
ได้รับผลกระทบ	5	9.26
ไม่ได้รับผลกระทบ	32	59.26
ไม่สามารถระบุที่มาได้	17	31.48
รวม	54	100.00

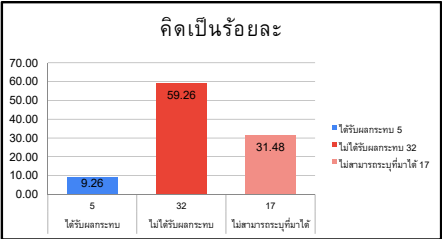

2. ในรอบปีที่ผ่านมา ท่านได้รับผลกระทบจากโรงไฟฟ้าในด้านใด

ประเภทผลกระทบ	มาก	ปานกลาง	น้อย	ไม่สามารถระบุที่มาได้
กลิ่น	0	6	8	2
ฝุ่นละออง	0	1	3	2
เสียง	0	0	0	0
น้ำเสีย	0	0	1	0
การจราจร	0	0	1	0
อื่นๆ	0	0	0	0

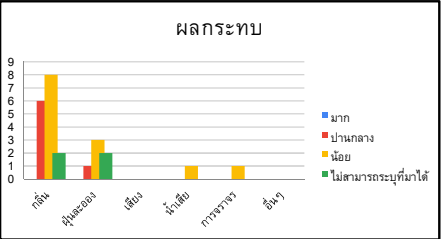

3. ในรอบปีที่ผ่านมาจนถึงปัจจุบัน สมาชิกในครัวเรือนของท่านมีการเจ็บป่วยหรือไม่

การเจ็บป่วย	จำนวน (คน)	คิดเป็นร้อยละ
มี	3	5.56
ไม่มี	51	94.44
รวม	54	100.00

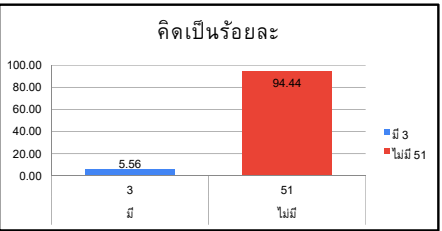

4. ถ้ามี ส่วนใหญ่เป็นโรคอะไรมากที่สุด

โรค	จำนวนผู้ป่วย	คิดเป็นร้อยละ
ทางเดินหายใจ	1	33.33
ทางเดินอาหาร	0	0.00
มะเร็ง	0	0.00
ความดัน	0	0.00
เบาหวาน	2	66.67
ระบบกล้ามเนื้อ	0	0.00
ผิวหนัง	0	0.00
ภูมิแพ้	0	0.00
รวม	3	100.00

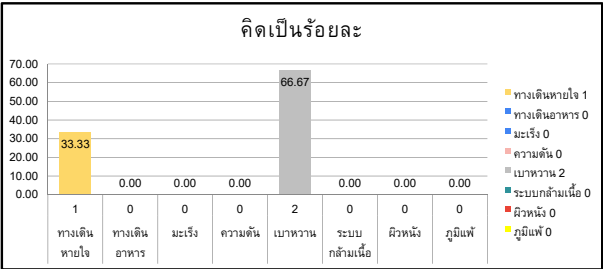

สรุปแบบสอบถามความคิดเห็น
การศึกษาทัศนคติและความคิดเห็นของผู้นำชุมชนและหน่วยงานราชการที่มีต่อการดำเนินงาน
บริษัท เนชั่นแนล เพาเวอร์ ซัพพลาย จำกัด (มหาชน) และบริษัทย่อย
วันที่ 20-21 ตุลาคม พ.ศ. 2565

แบบสอบถามจำนวน 54 ชุด

ส่วนที่ 5 : ข้อเสนอแนะ

ลำดับที่	ข้อเสนอแนะ
1	อยากมีกิจกรรมมอบทุนการศึกษา
2	มีต้นไม้แนวรั้ว แนวป่าขวางระหว่างชุมชนกับโรงงาน
3	การจ้างงาน อยากให้มีการจ้างในพื้นที่
4	อยากให้ดำเนินการชุมชนสัมพันธ์ต่อไป
5	อยากให้มาจัดกิจกรรมที่โรงเรียนบ่อยๆ เพราะเป็นประโยชน์กับนักเรียน
6	เพิ่มกิจกรรมชุมชน
7	อยากให้ช่วยพัฒนาด้านการศึกษาเยาวชนมากขึ้น
8	งบประมาณสนับสนุนเพิ่มเติม

สรุปแบบสอบถามความคิดเห็น
การศึกษาทัศนคติและความคิดเห็นของชุมชนที่มีต่อการดำเนินงาน
บริษัท เนชั่นเนล เพาเวอร์ ซัพพลาย จำกัด (มหาชน) และบริษัทย่อย
วันที่ 20-21 ตุลาคม พ.ศ. 2565

แบบสอบถามจำนวน 420 ชุด
ส่วนที่ 1 : ข้อมูลของผู้ตอบแบบสอบถาม

1. เพศ

เพศของผู้ตอบ	จำนวน (คน)	คิดเป็นร้อยละ
ชาย	171	40.71
หญิง	249	59.29
รวม	420	100.00

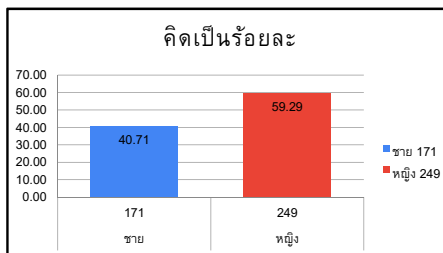

2. อาชีพ

อาชีพของผู้ตอบ	จำนวน (คน)	คิดเป็นร้อยละ
รับจ้าง	64	15.24
เกษตรกร	21	5.00
ธุรกิจส่วนตัว	233	55.48
รับราชการ	2	0.48
บริษัทเอกชน	71	16.90
อื่นๆ	29	6.90
รวม	420	100.00

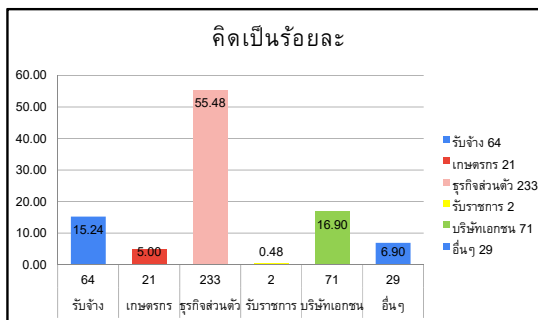

3. อายุ

อายุของผู้ตอบ	จำนวน (คน)	คิดเป็นร้อยละ
ต่ำกว่า 20 ปี	7	1.67
21-30 ปี	52	12.38
31-40 ปี	134	31.90
41-50 ปี	130	30.95
51 ปีขึ้นไป	97	23.10
รวม	420	100.00

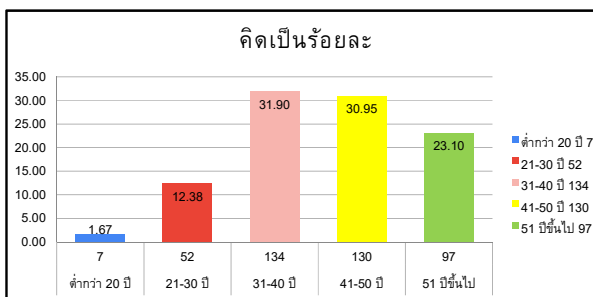

4. ตำแหน่งในชุมชน/ในสังคม

ตำแหน่งของผู้ตอบ	จำนวน (คน)	คิดเป็นร้อยละ
กำนัน/ผู้ใหญ่บ้าน/ผู้ช่วยผู้ใหญ่บ้าน/แพทย์ประจำตำบล/สาธารณสุขกำนัน	0	0.00
สมาชิก อบต.	0	0.00
อสม./กลุ่มสตรี	0	0.00
กรรมการกองทุนหมู่บ้าน/กรรมการหมู่บ้าน/กรรมการสถานศึกษา/วัด	0	0.00
ชาวบ้าน	420	100.00
รวม	420	100.00

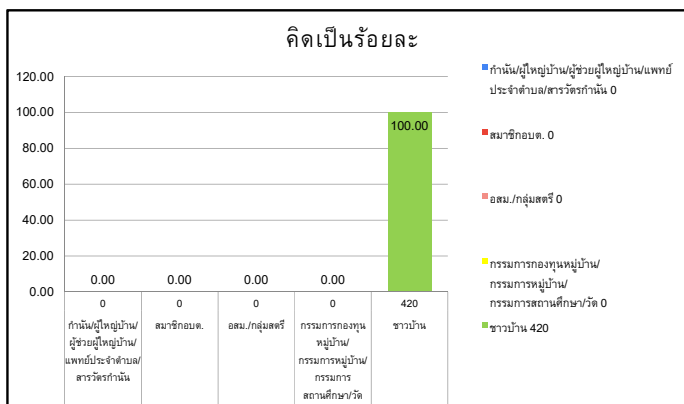

สรุปแบบสอบถามความคิดเห็น
การศึกษาทัศนคติและความคิดเห็นของชุมชนที่มีต่อการดำเนินงาน
บริษัท เนชั่นเนล เพาเวอร์ ซัพพลาย จำกัด (มหาชน) และบริษัทย่อย
วันที่ 20-21 ตุลาคม พ.ศ. 2565

แบบสอบถามจำนวน 420 ชุด

ส่วนที่ 2 : การประชาสัมพันธ์ข้อมูลข่าวสารของโครงการ

1. ท่านทราบหรือไม่ว่า มีโรงไฟฟ้าในกลุ่ม NPS ที่ดำเนินการอยู่ในพื้นที่ตำบลท่าตูม อำเภอศรีมหาโพธิ จังหวัดปราจีนบุรี

การรับทราบข้อมูล	จำนวน (คน)	คิดเป็นร้อยละ
ทราบ	381	90.71
ไม่ทราบ	39	9.29
รวม	420	100.00

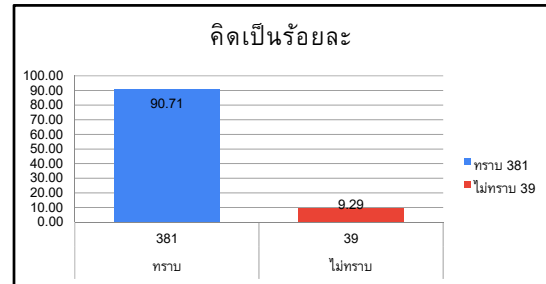

2. ท่านทราบหรือไม่ว่า โรงไฟฟ้าในกลุ่ม NPS มีโรงไฟฟ้าประเภทใดบ้าง

การรับทราบข้อมูล	จำนวนการรับรู้	คิดเป็นร้อยละ
โรงไฟฟ้าที่ใช้เชื้อเพลิงจากชีวมวล	348	36.83
โรงไฟฟ้าที่ใช้เชื้อเพลิงจากถ่านหิน	340	35.98
โรงไฟฟ้าที่ใช้เชื้อเพลิงจากน้ำมันยางดำ	257	27.20
รวม	945	100.00

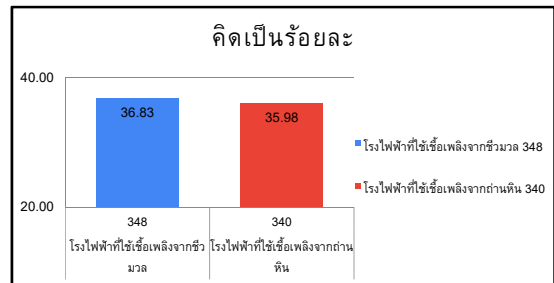

3. ท่านทราบหรือไม่ว่า โรงไฟฟ้ากลุ่ม NPS มีการสนับสนุนการจัดกิจกรรม การให้ความช่วยเหลือชุมชนและหน่วยงานราชการในพื้นที่ในด้านต่างๆ

การรับทราบข้อมูล	จำนวน (คน)	คิดเป็นร้อยละ
ทราบ	293	69.76
ไม่ทราบ	127	30.24
รวม	420	100.00

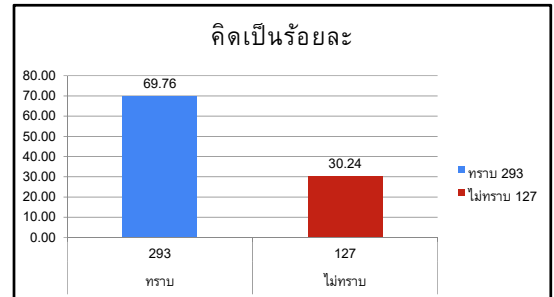

4. ท่านมีความพึงพอใจต่อการสนับสนุนการจัดกิจกรรม การให้ความช่วยเหลือชุมชนและหน่วยงานราชการในพื้นที่ในด้านต่างๆ

ความพึงพอใจ	จำนวน (คน)	คิดเป็นร้อยละ
มากที่สุด	47	16.04
มาก	122	41.64
ปานกลาง	116	39.59
น้อย	8	2.73
รวม	293	100.00

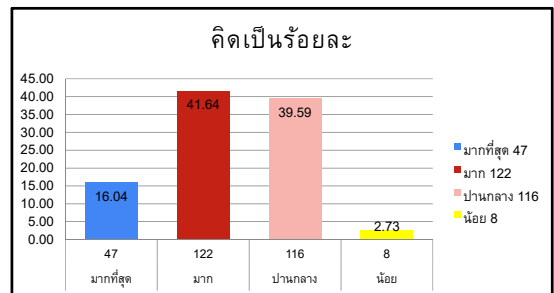

สรุปแบบสอบถามความคิดเห็น
การศึกษาศักดิ์ศรีและความคิดเห็นของชุมชนที่มีต่อการดำเนินงาน
บริษัท เนชั่นแนล เพาเวอร์ ซัพพลาย จำกัด (มหาชน) และบริษัทย่อย
วันที่ 20-21 ตุลาคม พ.ศ. 2565

แบบสอบถามจำนวน 420 ชุด

ส่วนที่ 3 : สภาพสังคม-เศรษฐกิจในชุมชน

1. ในรอบปีที่ผ่านมา หลังจากมีโรงไฟฟ้ามาดำเนินการในพื้นที่ มีผลทำให้ชุมชนมีความเจริญขึ้นและพัฒนาขึ้นมากน้อยเพียงใด

ความเจริญ	จำนวน (คน)	คิดเป็นร้อยละ
มากที่สุด	81	19.29
มาก	191	45.48
ปานกลาง	141	33.57
น้อย	7	1.67
รวม	420	100.00

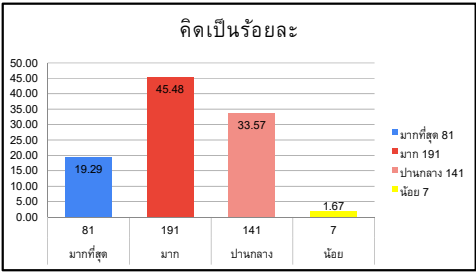

2. ท่านอยากให้ชุมชนของท่านได้รับการพัฒนาในด้านใด

การพัฒนา	จำนวนความถี่ของการ	คิดเป็นร้อยละ
ด้านการศึกษา	290	27.28
ด้านสาธารณสุข/สุขภาพ	295	27.75
ด้านสิ่งแวดล้อม/อาชีพ/โรงงาน	282	26.53
ด้านสังคมและวัฒนธรรม	196	18.44
อื่นๆ	0	0.00
รวม	1063	100.00

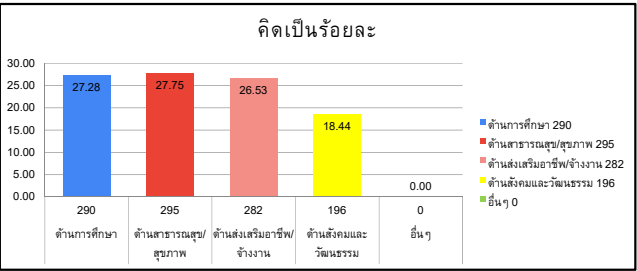

สรุปแบบสอบถามความคิดเห็น
การศึกษาทัศนคติและความคิดเห็นของชุมชนที่มีต่อการดำเนินงาน
บริษัท เนชั่นแนล เพาเวอร์ ซัพพลาย จำกัด (มหาชน) และบริษัทย่อย
วันที่ 20-21 ตุลาคม พ.ศ. 2565

แบบสอบถามจำนวน 420 ชุด

ส่วนที่ 4 : ข้อมูลด้านสาธารณสุข

1. ในรอบปีที่ผ่านมา ท่านได้รับผลกระทบจากการดำเนินงานของโรงไฟฟ้าหรือไม่

การได้รับผลกระทบ	จำนวน (คน)	คิดเป็นร้อยละ
ได้รับผลกระทบ	77	18.33
ไม่ได้รับผลกระทบ	284	67.62
ไม่สามารถระบุที่มาได้	59	14.05
รวม	420	100.00

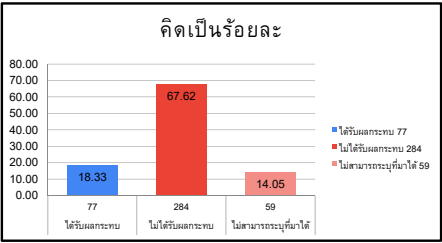

2. ในรอบปีที่ผ่านมา ท่านได้รับผลกระทบจากโรงไฟฟ้าในด้านใด

ประเภทผลกระทบ	มาก	ปานกลาง	น้อย	ไม่สามารถระบุที่มาได้
กลิ่น	0	29	24	45
ฝุ่นละออง	4	17	15	14
เสียง	0	0	1	2
น้ำเสีย	0	0	2	0
การจราจร	0	2	4	0
อื่นๆ	0	0	0	0

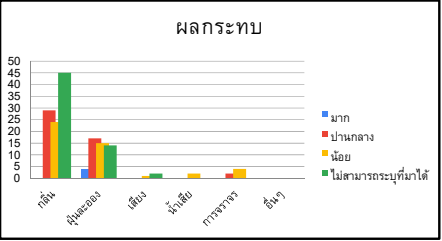

3. ในรอบปีที่ผ่านมาจนถึงปัจจุบัน สมาชิกในครัวเรือนของท่านมีการเจ็บป่วยหรือไม่

การเจ็บป่วย	จำนวน (คน)	คิดเป็นร้อยละ
มี	51	12.14
ไม่มี	369	87.86
รวม	420	100.00

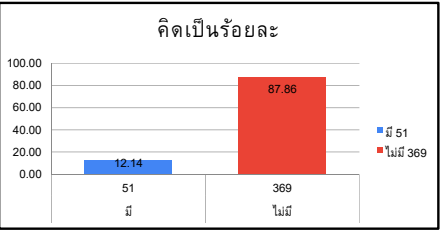

4. ถ้ามี ส่วนใหญ่เป็นโรคอะไรมากที่สุด

โรค	จำนวนผู้ป่วย	คิดเป็นร้อยละ
ทางเดินหายใจ	10	15.63
ทางเดินอาหาร	0	0.00
มะเร็ง	2	3.13
ความดัน	17	26.56
เบาหวาน	20	31.25
ระบบกล้ามเนื้อ	0	0.00
ผิวหนัง	1	1.56
ภูมิแพ้	14	21.88
รวม	64	100.00

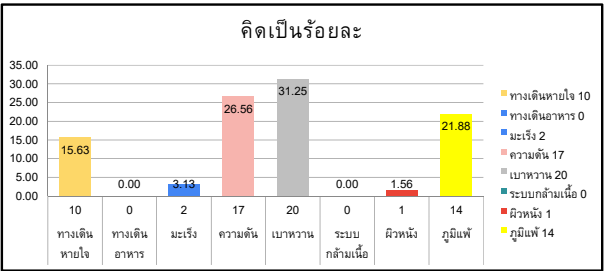

สรุปแบบสอบถามความคิดเห็น
การศึกษาทัศนคติและความคิดเห็นของชุมชนที่มีต่อการดำเนินงาน
บริษัท เนชั่นแนล เพาเวอร์ ซัพพลาย จำกัด (มหาชน) และบริษัทย่อย
วันที่ 20-21 ตุลาคม พ.ศ. 2565

แบบสอบถามจำนวน 420 ชุด

ส่วนที่ 5 : ข้อเสนอแนะ

ลำดับที่	ข้อเสนอแนะ
1	อยากให้เพิ่มกิจกรรมช่วยชุมชน
2	ดูแลเรื่องฝุ่น
3	อยากให้ผลักดันเรื่องเส้นทางสัญจร ถนนในพื้นที่
4	อยากให้มีแอปพลิเคชันเพื่อสื่อสารกับทางโรงไฟฟ้าได้
5	สนับสนุนส่งเสริมกิจกรรมกีฬา
6	ควบคุมกลิ่น
7	อยากให้มีความช่วยเหลือชุมชนให้มากขึ้น
8	อยากให้ควบคุมดูแลเรื่องการขนส่งให้มีดีขึ้น
9	อยากให้มีการลงชุมชน บอกต่อความรู้เรื่องโรงไฟฟ้าให้มากขึ้น
10	ข่าวสารที่เกี่ยวข้องกับโรงไฟฟ้า
11	อยากให้คนแก่ที่อยู่บ้านมีอาชีพเสริม
12	อยากให้กระจายสู่ชาวบ้านโดยตรง
13	การจ้างงานในพื้นที่
14	ช่วยเหลือด้านสุขภาพ เช่น แจกหน้ากากแก่ชุมชน
15	รับพนักงานดู.ทำตาม พลังงานในชุมชนก่อน ,เกรงผลกระทบต่อสุขภาพ ฝุ่น ให้ k.นภกรผู้นำชุมชนประชาสัมพันธ์เพิ่มขึ้น
16	อยากได้ที่ออกกำลังกายในชุมชนแถวเขื่อน
17	อยากให้มีการศึกษามอบให้นักเรียน
18	ด้านเศรษฐกิจสังคมให้เจริญขึ้น

สรุปความคิดเห็น
การศึกษาความคิดเห็นของชุมชนที่มีต่อการนำน้ำดื่มไฟฟ้าไปใช้ในแปลงปลูก
วันที่ 20-21 ตุลาคม พ.ศ. 2565

แบบสอบถามจำนวน 11 ชุด

ส่วนที่ 1 : ข้อมูลของผู้ตอบแบบสอบถาม

1. เพศ

เพศของผู้ตอบ	จำนวน (คน)	คิดเป็นร้อยละ
ชาย	5	45.45
หญิง	6	54.55
รวม	11	100.00

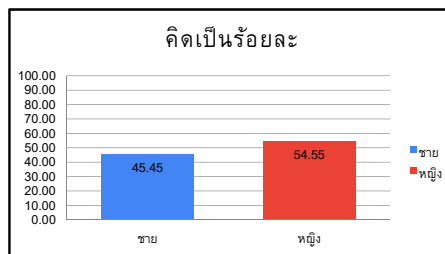

2. อาชีพ

อาชีพของผู้ตอบ	จำนวน (คน)	คิดเป็นร้อยละ
รับจ้าง	4	36.36
เกษตรกร	1	9.09
ธุรกิจส่วนตัว	6	54.55
รับราชการ	0	0.00
อื่นๆ	0	0.00
รวม	11	100.00

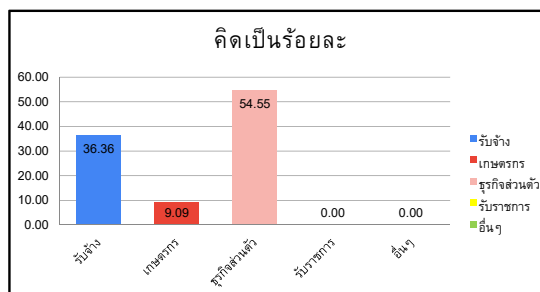

3. อายุ

อายุของผู้ตอบ	จำนวน (คน)	คิดเป็นร้อยละ
ต่ำกว่า 20 ปี	0	0.00
21-30 ปี	1	9.09
31-40 ปี	3	27.27
41-50 ปี	4	36.36
51 ปีขึ้นไป	3	27.27
รวม	11	100.00

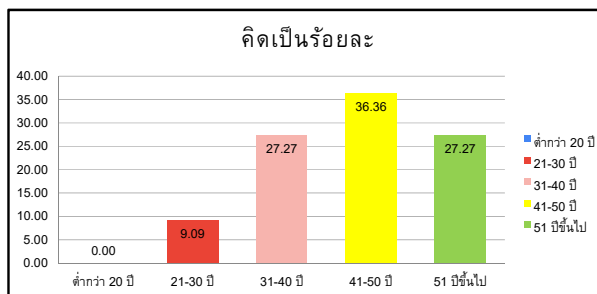

4. ตำแหน่งในชุมชน/ในสังคม

ตำแหน่งของผู้ตอบ	จำนวน (คน)	คิดเป็นร้อยละ
กำนัน/ผู้ใหญ่บ้าน/ผู้ช่วยผู้ใหญ่บ้าน/แพทย์ประจำตำบล/สาธารณสุขกำนัน	0	0.00
สมาชิก อบต.	0	0.00
อสม./กลุ่มสตรี	0	0.00
กรรมการกองทุนหมู่บ้าน/กรรมการหมู่บ้าน/กรรมการสถานศึกษา/วัด	0	0.00
ชาวบ้าน	11	100.00
รวม	11	100.00

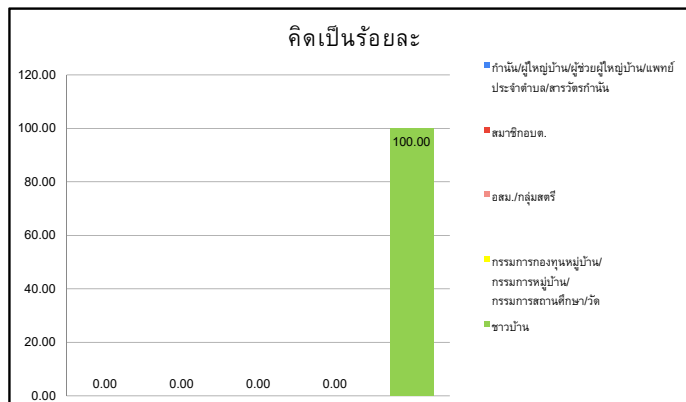

สรุปความคิดเห็น
การศึกษาความคิดเห็นของชุมชนที่มีต่อการนำซีเถ้าโรงไฟฟ้าไปใช้ในแปลงปลูก
วันที่ 20-21 ตุลาคม พ.ศ. 2565

แบบสอบถามจำนวน 10 ชุด

ส่วนที่ 2 : ความคิดเห็นของชุมชนที่มีต่อการนำซีเถ้ามาใช้ในแปลงปลูก

1. ท่านทราบหรือไม่ มีการนำซีเถ้าจากโรงไฟฟ้าที่ได้รับใบอนุญาตถูกต้องมาใช้ในแปลงปลูกของโรงไฟฟ้าที่อยู่ในพื้นที่ของท่าน

การรับทราบข้อมูล	จำนวน (คน)	คิดเป็นร้อยละ
ทราบ	11	100.00
ไม่ทราบ	0	0.00
รวม	11	100.00

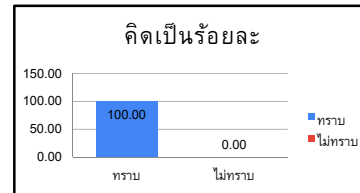

2. ท่านทราบหรือไม่ ซีเถ้าของโรงไฟฟ้าสามารถนำมาเป็นสารปรับปรุงดินได้

การรับทราบข้อมูล	จำนวน (คน)	คิดเป็นร้อยละ
ทราบ	11	100.00
ไม่ทราบ	0	0.00
รวม	11	100.00

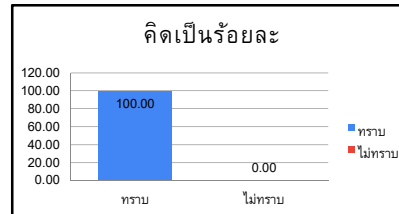

3. ที่ผ่านมามีท่านได้รับผลกระทบจากการดำเนินงานหรือไม่

การได้รับผลกระทบ	จำนวน (คน)	คิดเป็นร้อยละ
ได้รับผลกระทบ	3	27.27
ไม่ได้รับผลกระทบ	8	72.73
ไม่แน่ใจ	0	0.00
รวม	11	100.00

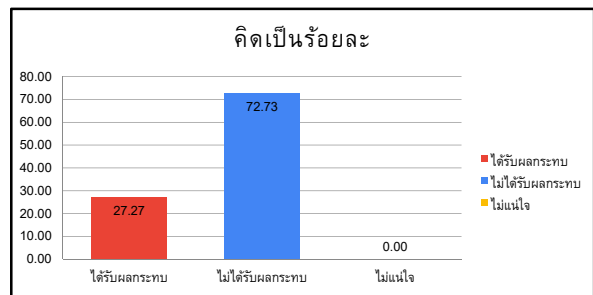

4. ในรอบปีที่ผ่านมาท่านได้รับผลกระทบจากการดำเนินงานในด้านใด

ประเภทผลกระทบ	มาก	ปานกลาง	น้อย	ไม่แน่ใจ
กลิ่น	0	0	0	0
ฝุ่นละออง	1	0	0	0
เสียง	0	0	0	0
น้ำเสีย	0	0	0	2
การจราจร	0	0	0	0

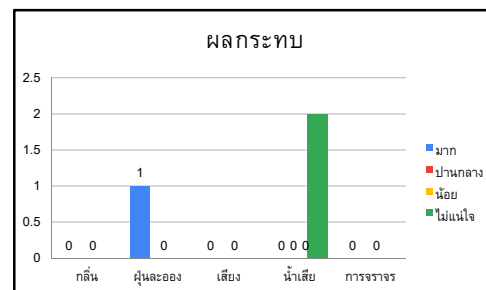

5. ท่านมีข้อเสนอแนะหรือข้อข้อมูลเพิ่มเติม ที่เป็นประโยชน์ต่อการดำเนินงานของโรงไฟฟ้า

- ฝ่ายขายปิดไม่สนิท รวดเร็ว